ELEVAÇÃO TRECHO 01B
escala 1:125

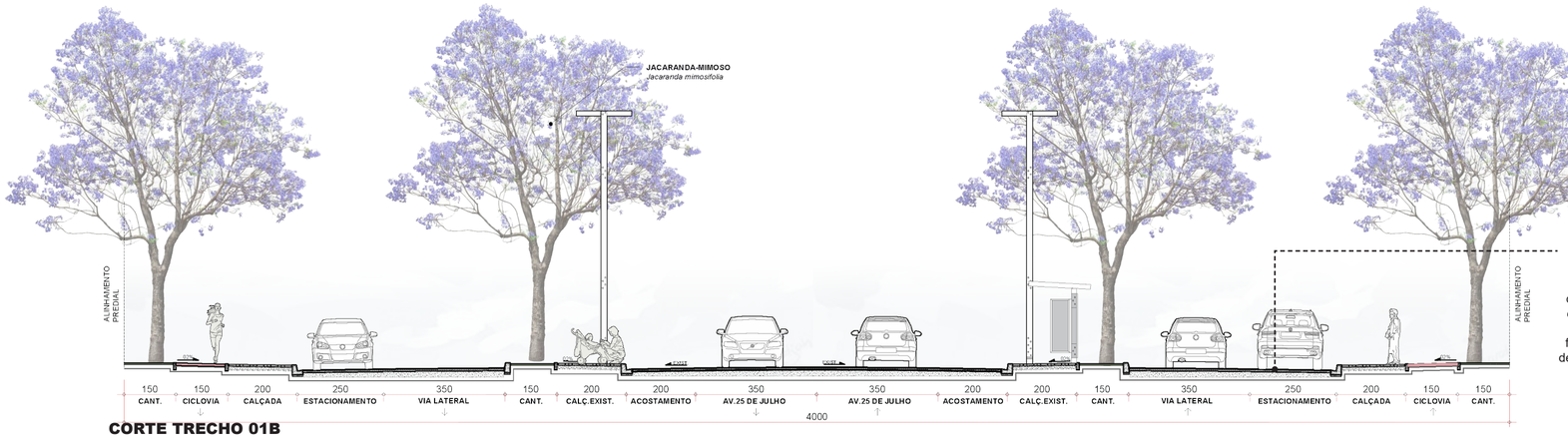

CORTE TRECHO 01B
escala 1:125

O trecho 01 tipo B é o padrão da via no trecho. A solução de acesso por vias laterais não ultrapassa a caixa de via definida e pode ser implantada em uma etapa posterior , resolvendo de forma definitiva as conversões e fluxos que invadiam a Av.25 de Julho, deixando -a excessivamente industrial.

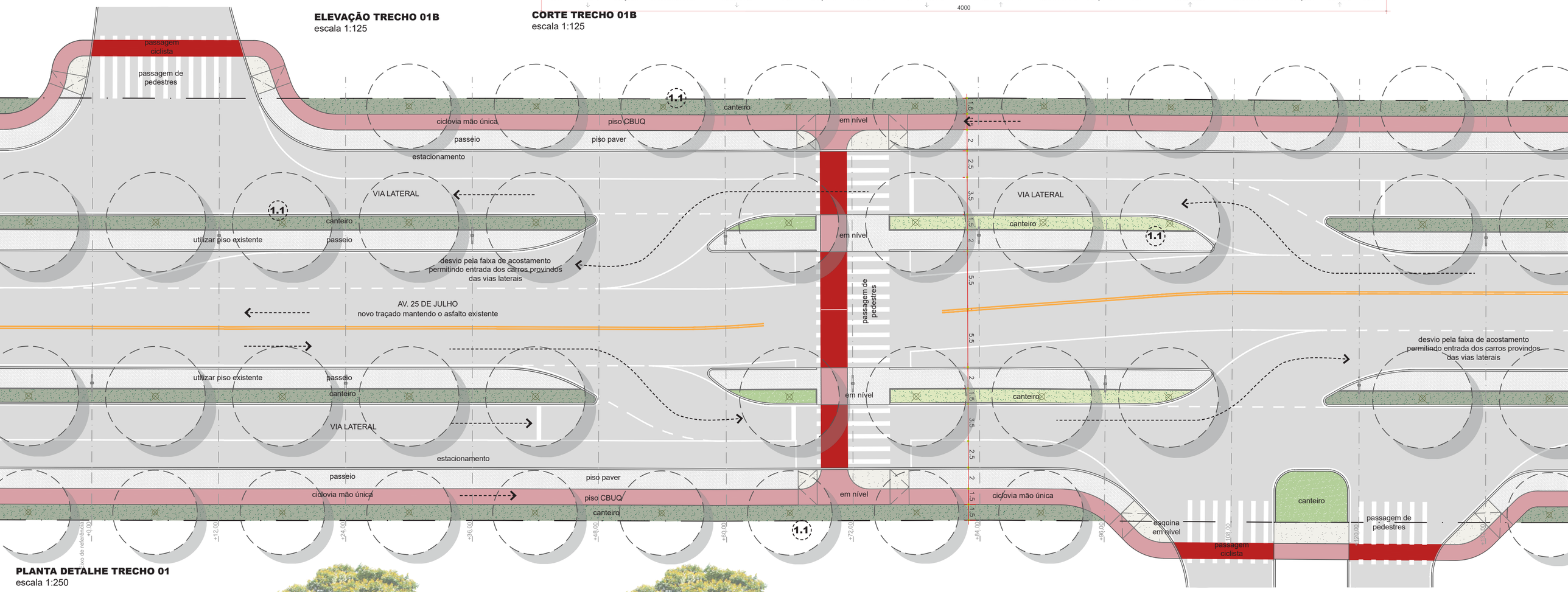

PLANTA DETALHE TRECHO 01
escala 1:250

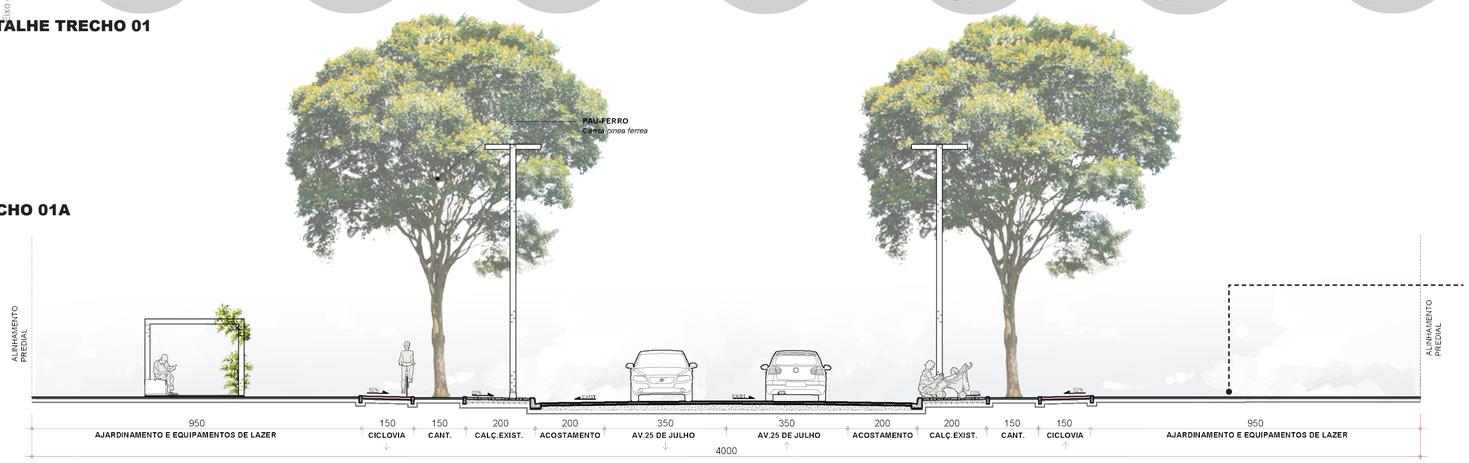

CORTE TRECHO 01A
escala 1:125

O trecho 01 tipo A é implantado em áreas que não comportam ou não necessitam das vias laterais, no caso de áreas com lotes industriais lindeiros ainda não ocupados. Podendo deixar a cargo dos novos loteamento a implantação da continuação desta via marginal.

Concurso Público Nacional de Arquitetura e Urbanismo
Requalificação da Av. 25 de Julho, Flores da Cunha - RS

AVENIDA 25 DE JULHO